LIVE MAGAZINE
IN ROSA
NUMERO ... STAGIONE 2013/14 // SETTIMANALE SUL FUTSAL LAZIALE E NAZIONALE // ROMA

Available on the iPhone App Store
Google play

CHE NOVITA'

IL SALANDRA DI LAPUENTE BLOCCA SULL'1-1 LO STATTE E FERMA A 20 IL RECORD DI VITTORIE CONSECUTIVE DELLE ROSSOBLU

ENERGY T.I.
gas&power

BIG MATCH

VINCONO LE PRIME TRE DEL GIRONE A, MA DOMENICA LA CLASSIFICA POTREBBE CAMBIARE: C'E' SINNAI-ISOLOTTO, KICK OFF ALLA FINESTRA

MONTESILVANO SHOW

RIMONTA E CONTRO-RIMONTA NEL DERBY CON L'AZ GOLD WOMEN. ALLA FINE LA SPUNTANO LE EX SCUDETTATE, ORA A -1 DAL SECONDO POSTO

SIFA SUL SERIO

IL CIAMPINO BATTE 2-0 IL 120TTANTA E SABATO AFFRONTA IL FUTBOLCLUB CAPOLISTA. MA SE LE ORANGE VINCONO AMMAZZANO IL CAMPIONATO

Calcio AS Live Magazine - Anno VII Stagione 2013/2014 - N°25 del 06/03/2014 - Editore:Calcio AS Live S.r.l. - Redazione:Via Francesco Baracca 28, Ciampino (RM) - Cell. ...619 155 Tel. 06 96846824 - Direttore responsabile: Francesco Puma
DISTRIBUZIONE GRATUITA email: redazione@calcioaslive.com - Stampa: ... Roma 00155 - Registrato presso il tribunale di Ve...

ARTICOLO A CURA DI **MATTEO SANTI**

BRAVO SALANDRA

L'ITA IMPONE IL PARI ALLO STATTE. IL MONTESILVANO BATTE L'AZ E SALE A -1 DAL SECONDO POSTO

Non ci sono grandi sorprese nella ventunesima giornata di campionato. Nel girone A il Portos si fa fermare sul 2-2 dalle Lupe, mentre nel B il colpo grosso è quello del Montesilvano che mette così nel mirino il gradino centrale del podio. Nel girone C da segnalare il pari fra Ita Salandra e Statte che impedirà così alle rossoblu di chiudere a punteggio pieno il girone.

Girone A – Vincono le prime tre, in maniera tutto sommato agevole. Il Sinnai detta legge in casa dell'Areasport vincendo 4-8, così come Isolotto e Kick Off, che battono Falconara (5-2) e PSN (1-4). Mezzo passo falso del Portos - fermato sul 2-2 dalle redivive Lupe -, e scavalcato dallo Sporteam giustiziere della Thienese. Chiudono la vittoria 6-2 del Perugia sull'Areasport e il pari 2-2 fra Tratalias e Torino. La 22esima giornata, l'ultima prima della sosta per la Coppa Italia, ci porta in dote lo scontro al vertice Sinnai-Isolotto. Attenzione, perché la Kick Off è pronta per la zampata, ma dovrà battere lo Sporteam davanti al pubblico amico.

Girone B – La Lazio si diverte a farne il più possibile. Stavolta sono ben 24 le reti rifilate dalle biancocelesti al povero Florida. Partita senza storia, mentre molto più emozionante il match fra AZ e Montesilvano. Al PalaRigopiano le ospiti vanno avanti 3-0, ma vengono rimontate dall'orgoglio delle campionesse d'Italia. La partita però gira di nuovo ed è la squadra della Salvatore a portarla a casa grazie al 6-4 finale. Con questo risultato il Montesilvano sale a -1 dalle cugine e attenta al secondo posto. Vincono facendo il loro dovere Acquedotto (8-2 al Salinis), Ternana (3-1 all'Olimpus) e Roma (6-0 all'Eboli). Vincono infine Sora e Donia su FB5 e Napoli. Nel prossimo turno partite all'apparenza scontate; spicca Olimpus-L'Acquedotto, partita che può nascondere insidie per le alessandrine.

Girone C – Il dubbio è capire se il girone è quello della sfida fra Ita e Statte o quello di Belvedere-Reggina. La prima sfida è di assoluto livello e prestigio, con il Salandra capace di imporre il primo rallentamento alle rossoblu, bloccandole sull'1-1; la seconda vede le ex scudettate imporsi 30 (leggasi trenta) a 2 sul Belvedere. In zona playoff il Castellana allunga sul Palermo fermato sul 3-3 dal Vittoria. Nel prossimo turno lo Statte riceve il Vittoria, mentre l'Ita va in casa del Catanzaro. Il Locri dopo il 6-0 a tavolino col Molfetta, è ospite del Potenza.

C5 LIVE
ACQUISTA UNO SPAZIO SU:
WEB - TV - RADIO - MAGAZINE
CONTATTI
telefono:
348-3619155 - 06/96846824
E-mail:
redazione@calcioa5live.com

GIRONE A

21ª GIORNATA

Perugia - Areasport 6 - 2
3 Carnevali, Altei, Caporaletti, Rovira; Scandola
Sporteam United - Thienese 7 - 2
4 Ion, 3 Benetti; Bompan, Scorzato
Tratalias - Mojito 2 - 2
Cuccu, Orgiu; 2 Ferri
Portos - Lupe 2 - 2
Acciarresi, Bisognin; Ferrandi, Lombardi
PSN Sport - Kick Off 1 - 4
Piovan; 2 Belli, Asperti, Penzavalli
Isolotto Firenze - Falconara 5 - 2
2 Galluzzi, Duco, Salesi; 2 Zambonelli
Decima Sport Camp - Sinnai 4 - 8
2 Cumani, Capelli, Paggiarino; 2 Fanti, 2 Guaime, Filipa, Melis, Olla, Vieira

CLASSIFICA

Sinnai	54
Isolotto Firenze	50
Kick Off	49
Sporteam United	44
Portos	43
Falconara	35
Perugia	34
Lupe	32
Mojito	21
Tratalias	17
Thienese	16
Psn Sport	14
Decima Sport Camp	12
Areasport	4

MARCATORI

39 Ion (Sporteam United), 28 Filipa (Sinnai), 26 Massignan (Sporteam United), 26 Mencaccini (Falconara), 25 Benetti (Sporteam United), 25 Vieira (Sinnai), 24 Zambonelli (Falconara), 23 Ferri (Mojito), 22 Pascual (Perugia)

PROSSIMO TURNO

Lupe - Tratalias
Kick Off - Sporteam United
Falconara - PSN Sport
Areasport - Portos
Thienese - Perugia
Sinnai - Isolotto Firenze
Mojito - Decima Sport Camp

GIRONE B

21ª GIORNATA

L'Acquedotto - Salinis 8 - 2
2 Amici, 2 De Angelis, 2 Pomposelli, Agnello, Hermida Montoro; 2 Borraccino
Virtus Roma - Purenergy Eboli 6 - 0
3 Catrambone, 2 Lucarelli, Cioccia
Futsal Ternana - Olimpus 3 - 1
2 Amparo; Sorvillo
Woman Napoli - Nuova Focus Donia 2 - 4
Esposito, Mansi; 3 Caputo, Monaco
AZ Gold Women - Città di Montesilvano 4 - 6
3 Reyes, Moreno Molina; 4 Bruna, 2 Iturriaga
Florida - Lazio 0 - 24
10 Lucileia, 5 Nanà, 3 Blanco, 3 Gayardo, 2 Cary B., Guercio
Città di Sora e Ceprano - FB5 3 - 2
Bocanegra, Capuano, Vellucci; 2 Liburdi

CLASSIFICA

Lazio	63
Az Gold Women	52
Citta Di Montesilvano	51
L Acquedotto	45
Futsal Ternana	41
Virtus Roma	40
Olimpus	25
Citta Di Sora E Ceprano	25
Nuova Focus Donia	23
Fb5 Team Rome	22
Salinis	19
Purenergy Eboli	12
Woman Napoli	10
Florida	4

MARCATORI

82 Lucileia (Lazio), 48 Gayardo, 43 Jornet Sanchez (Futsal Ternana), 30 Nanà (Lazio), 28 Blanco, 25 Catrambone (Virtus Roma), 25 Pomposelli (L Acquedotto), 25 Bruna (Citta Di Montesilvano)

PROSSIMO TURNO

C. di Montesilvano - Woman Napoli
Salinis - Virtus Roma
Olimpus - L'Acquedotto
FB5 - Futsal Ternana
Nuova Focus Donia - Florida
Lazio - Città di Sora e Ceprano
Purenergy Eboli - AZ Gold Women

GIRONE C

21ª GIORNATA

Rionero Giocoleria - WS Catanzaro 2 - 4
Carlucci, Rinaldi; 3 Borello, Rovito
Ita Salandra - Real Statte 1 - 1
Gutierrez Montero; Dalla Villa
Atletico Belvedere - Pro Reggina 2 - 30
De Luca, Tosti; 11 Mezzatesta, 10 Politi, 4 Franco Marin, 3 Onesto, Assumma, Romeo
Le Formiche - Jordan Aufugum 5 - 3
2 Malato, Cerruto, Guardo, Magliocco; Barone, De Cicco, Drago
Effe.Gi. Castellana - CUS Potenza 5 - 2
2 Lafortezza, Arcuri, Corriero, Intini; Gerardi, Gresia
Vittoria - CUS Palermo 3 - 3
2 Di Grusa, Primavera C.; Alessi, Caserta, Garufo

CLASSIFICA

Real Statte	61
Sporting Locri	52
Evvai.com Ita Salandra	50
Pro Reggina	41
Effe. Gi. Castellana	37
Ws Catanzaro	35
Cus Palermo	35
Le Formiche	30
Vittoria	24
Rionero Giocoleria	21
Atletico Belvedere	11
Cus Potenza	10
Jordan Aufugum	9
Five Molfetta	0

MARCATORI

56 Dalla Villa (Real Statte), 46 Beita (Evvai.com Ita Salandra), 41 Mezzatesta (Pro Reggina), 36 Primavera (Vittoria), 36 Politi (Pro Reggina), 24 Quarta (Evvai.com Ita Salandra), 21 Nicoletti (Real Statte)

PROSSIMO TURNO

Real Statte - Vittoria
CUS Potenza - Sporting Locri
J. Aufugum - Rionero Giocoleria
WS Catanzaro - Ita Salandra
Pro Reggina - Effe.Gi. Castellana
CUS Palermo - Atletico Belvedere

MedaSport.it
Viale J.F. Kennedy, 113 Ciampino (RM) Tel. 06.7912008
dal Lunedì al Venerdì 9:00-13:00/15:30-18:30 Sabato 9:00-13:00
www.medasport.it

ARTICOLO A CURA DI **MATTEO SANTI**

TRE PUNTI PER BONIFAZI

3-1 ALL'OLIMPUS, AMPARO: "FORZA MAURIZIO, NON MOLLARE"

Amparo Jimenez

La Ternana torna a vincere e a muovere la classifica battendo 3-1 un buon Olimpus. Le ferelle, prive di Jessiquinha e con una Patri Sanchez in condizioni tutt'altro che ottimali, si prendono i tre punti trascinate da una grande Amparo Jimenez Lopez. La campionessa spagnola realizza una tripletta che stende la squadra di Lelli e tiene le rossoverdi attaccate all'Acquedotto, distante ancora 4 punti in classifica. "Era una partita che dovevamo affrontare col piglio giusto, ma che soprattutto dovevamo vincere – racconta il comandante Amparo -. Dopo le sconfitte contro Lazio e L'Acquedotto la squadra aveva bisogno di vincere. Non è stata affatto una partita facile, anzi, ma l'abbiamo portata a casa e questo è il dato più positivo in assoluto".

Bonifazi - E dopo 100' la Ternana è tornata a segnare. Stava diventando davvero troppo il periodo di magra sotto porta: "Ci siamo riuscite perché abbiamo giocato di squadra e tornare a fare gol è stato importante. Siamo consapevoli che valiamo tanto: possiamo migliorare ancora, sia sul piano dei gol, che su quello dei risultati". Una vittoria arrivata al termine di una settimana scossa dalle notizie che sono arrivate sulle condizioni di salute di Maurizio Bonifazi. L'addetto stampa della società è ricoverato all'ospedale, in una situazione complicata e difficile. Siamo certi che tornerà presto, lì in quel palazzetto nel quale è abituato a farsi vedere e sentire. "La vittoria e la partita sono dedicate a lui (come si può vedere dalla maglietta celebrativa nella foto, ndr), al palazzetto si è sentita la sua mancanza per tutta la settimana. È un momento difficile, per lui e per noi che gli siamo vicini". A Terni sono persone toste, dure, che non mollano. Non mollerà Maurizio che in una massima ripete sempre "a Terni famo l'acciaio, mica li cioccolatini".

FB5 e Coppa Italia - E di acciaio sembra fatta anche questa Ternana, che domenica scende a Roma per affrontare un FB5 in crisi di risultati: "Vogliamo vincere e per farlo dobbiamo lavorare bene durante la settimana. Sarà una partita fondamentale, vogliamo vincerla per i tre punti, per dimostrare a noi stesse chi siamo e per arrivare cariche alla Coppa Italia. Giocare la Final Eight è uno orgoglio e una grande emozione. Per noi è stato un premio per il lavoro svolto e dovremo essere pronte sia sul piano tecnico-tattico, sia su quello mentale. La testa, infatti, in competizioni del genere gioca sempre un ruolo fondamentale". Amparo lo sa bene e la sua Ternana si prepara al momento cruciale della stagione.

Pasticceria DOMINICI
PRODOTTI NATALIZI E PASQUALI
PRODUZIONE PROPRIA
Via Gabelletta, 172/174 - 05100 TERNI
Servizi per Cerimonia
393.1480597

ARTICOLO A CURA DI **FRANCESCO CAROLIS**

DERBY AMARO

IL MONTESILVANO BEFFA NEL FINALE REYES E COMPAGNE

Seconda sconfitta consecutiva per le neroverdi di mister Everaldo Segundo: il Montesilvano vince 6 a 4 un incertissimo derby abruzzese grazie alle reti di Bruna e di Sara Iturriaga nell'ultimo minuto di gioco e si porta a -1 dai 52 punti delle teatine che valgono attualmente la seconda posizione in classifica.

Reyes non basta - La gara del PalaRigopiano dispensa emozioni e continui stravolgimenti del risultato: la prima frazione di gioco sorride alla squadra di Francesca Salvatore, che si porta sul 3 a 0, ma nella ripresa le neroverdi ribaltano le sorti dell'incontro guidate dalla tripletta di Noelia Reyes e da Moreno Molina prima di subire la beffa ospite. È l'ultimo classe '90 a raccontare l'andamento del derby: "Nel primo tempo c'è stata una sola squadra in campo - sottolinea Reyes - perché non siamo riuscite ad iniziare bene l'incontro e abbiamo pagato questo approccio negativo, poi è uscito fuori tutto il nostro cuore e la nostra voglia di recuperare lo svantaggio: siamo riuscite a segnare quattro volte dando tutto quello che avevamo, ma le rotazioni corte ci hanno messo in difficoltà sia fisica che psicologica e le avversarie sono state brave a punirci nel finale".

Eboli e Final Eight - Il pressing in classifica di un Montesilvano pronto al sorpasso costringerà ora le ragazze di Segundo a prendersi i tre punti nel prossimo match sul campo della Purenergy Eboli: c'è da difendere il ruolo di prima inseguitrice dell'inarrivabile Lazio. "Dobbiamo vincere per forza la gara di domenica - prosegue Reyes - e cercare di dare una svolta ai recenti risultati negativi: sulla carta non sembra una sfida che presenta lo stesso grado di difficoltà del derby giocato domenica, però la nostra difficile condizione può crearci più di una difficoltà". Il match con l'Eboli precede di qualche giorno l'esordio in Final Eight di Coppa Italia con il Portos, ma Reyes e compagne sembano concentrate esclusivamente sul campionato: "Siamo decisamente più preoccupati del prossimo incontro a causa delle difficoltà che stiamo incontrando a 360° - avvisa la giovane laterale neroverde - e non stiamo ancora pensando alla Coppa: sinceramente non conosco il Portos ma credo che siano un'ottima squadra e senza dubbio dovremo esprimere il nostro miglior gioco per avere la meglio delle avversarie e fare strada in questa competizione".

FOTO: MARTA CANTARELLI

Noe Reyes Garcia

RISTORANTE PIZZERIA
DA FRANCO
CUCINA CASERECCIA
Via Supportico Educandato, 8
CHIETI 0871.348740
ADRIATICA CREDIT SERVICE

ARTICOLO A CURA DI **MANUELA BARTOLOTTA**

6-0 SCACCIA CRISI

L'EBOLI SI ARRENDE, CURTI: "LA SQUADRA È IN CRESCITA"

Dopo quattro turni di astinenza, è tornato il sorriso in casa giallorossa. Il risultato tennistico (6-0) con cui la Roma ha liquidato l'Eboli, tra le mura amiche del To Live, ha ridato finalmente fiato al gruppo ed è il primo segnale di ripresa dopo l'andamento negativo delle ultime partite. Il prossimo impegno contro il Salinis sarà un altro banco di prova per le ragazze di Curti, chiamate a tenere il passo delle concorrenti e a dimostrare a loro stesse di aver lasciato alle spalle il momento più difficile della stagione.

La sestina – Contro un Eboli piuttosto rimaneggiato, la squadra giallorossa è salita in cattedra fin dalle prime battute, costringendo le campane a rintanarsi nella propria metà campo per difendersi dai continui attacchi. L'1 a 0 del primo tempo targato Lucarelli è andato stretto alla Roma che, nei primi venti minuti di gara, ha costruito molte più occasioni di quelle concretizzate. I quattro pali colpiti dalla squadra sono l'emblema di una gara giocata a senso unico, nella quale la Roma ha dominato, ma anche sciupato molto. Nella ripresa però il gruppo si è sbloccato e la partita si è messa in discesa grazie alla tripletta di Catrambone. Lucarelli, alla sua prima doppietta stagionale, e poi Cioccia hanno chiuso i conti. Questa l'analisi di Fausto Curti al termine dell'incontro: "I tre punti – ha detto il neo allenatore – erano la nostra priorità. Sono stati fondamentali per tirare su il morale e riprendere la corsa verso i play off. Quello che avevo chiesto in settimana alle ragazze, in una certa misura, sono riuscito a vederlo in partita e per ora questo inizio mi soddisfa. Abbiamo lavorato bene in fase di possesso palla superando il primo esame. Indubbiamente serviranno altre conferme in gare un po' più complicate". L'obiettivo è andare oltre il sesto posto: "La possibilità di arrivare come migliore sesta – ha spiegato il tecnico – rimane un'ancora di salvezza. Speriamo di non utilizzarla e di fare qualcosa in più. Non sarà facile, ma ce la metteremo tutta".

In Puglia – All'orizzonte ora c'è la lunga trasferta contro il Salinis: "Non esistono partite facili – ha concluso Curti – ma solo gare da vincere. Non dovremo pensare al valore degli avversari, ma a quello che dovremo mettere sul campo.

FOTO: MARINI

Maria Lucarelli, alla prima doppietta stagionale

ARTICOLO A CURA DI **MATTEO SANTI**

POKER DI VITTORIE

8-2 AL SALINIS, DOMENICA L'OLIMPUS, DE ANGELIS: "VINCIAMO"

Un'altra vittoria, un altro successo. Altri tre punti di un girone di ritorno da leccarsi i baffi. L'Acquedotto vola stabile al quarto posto in campionato e grazie all'8-2 sul Salinis mantiene inalterate le distanze da chi segue: la Ternana è sempre a -4, la Roma un punto più dietro le rossoverdi. Nelle ultime nove partite L'Acquedotto ha vinto ben 8 volte, cedendo il passo solamente all'AZ campione d'Italia. Un grande cammino, anche se non è mai tutto semplice e scontato. "Siamo una squadra giovane e in crescita – esordisce Benedetta De Angelis -. Con un organico che gioca insieme da meno di un anno. Ogni partita è una lotta, una prova da superare, un'occasione per confermarsi. Finora però abbiamo avuto modo di vedere che per la nostra squadra vale il famoso detto che 'ognuno ha come primo e unico nemico sé stesso', nel senso che anche domenica, in molte occasioni, abbiamo rischiato di complicarci la vita da sole e di facilitare la strada alle avversarie, come nel caso del gol concesso al Salinis. Poi, fortunatamente, non abbiamo mancato di carattere, di coesione e di orgoglio (forse le nostre caratteristiche migliori), per cui siamo riuscite velocemente a riscattarci e a riprendere in mano le redini della partita".

I gol - Due gol per Pomposelli, due per De Angelis e due per Amici, oltre ai sigilli di Rebe e Agnello. "Sono contenta di aver segnato, anche perché ero a secco da un bel po', ma sono ancora più contenta per i due gol di Costanza, soprattutto per il primo, che ha sancito il 2-1 e che ci ha permesso di riacquistare sicurezza e fiducia. Costanza è stata fuori molto tempo a causa di un infortunio, si è impegnata per tornare al più presto ed è bello rivederla in campo e segnare. A questo proposito, voglio augurare una pronta guarigione a un'altra giovanissima della nostra squadra, Anna Capozzi".

Olimpus - Domenica arriva l'Olimpus: "Ennesimo banco di prova che ci darà l'opportunità di dimostrare la nostra forza e il nostro carattere. Credo che l'Olimpus stia cavalcando l'onda dell'entusiasmo derivata dalle due importanti vittorie con la Virtus Roma e con l'Az, per cui avranno tutta l'intenzione e la voglia di batterci. Ma noi non abbiamo meno entusiasmo anzi, sappiamo bene che è necessario dare continuità al lavoro fatto finora e sono sicura che non verremo meno a quelle che sono le aspettative su di noi. Raramente sbagliamo partite come questa" chiude De Angelis.

FOTO: MARTA CANTARELLI

Benedetta De Angelis

ARTICOLO A CURA DI **ANTONIO IOZZO**

STOP CHE CI PUÒ STARE

SERGI: "AMPARO DEVASTANTE, MA LA SQUADRA HA GIOCATO BENE"

Dopo tre successi consecutivi, l'Olimpus torna ad assaporare il gusto amaro della sconfitta. Il k.o. di domenica, però, ci può stare: in trasferta e contro una delle formazioni tecnicamente più forti dell'intera Serie A. Perdere non fa mai piacere, ma il 3-1 con la Ternana è un risultato da accettare con serenità, anche perché, come dimostra anche il punteggio, le ragazze di Lelli non hanno per nulla sfigurato di fronte ad Amparo e compagne.
Gara sempre in bilico – L'Olimpus ha a lungo cullato il sogno di tornare dall'Umbria con un risultato positivo: "Siamo andate a Terni consapevoli del valore delle nostre avversarie, ma anche desiderose di fare bene – afferma Serena Sergi –. Eravamo molte cariche e nel primo tempo siamo riuscite a contenere le loro giocate, soprattutto per merito del mister, che aveva preparato molto bene la gara. Forse non siamo riuscite ad esprimerci al meglio in fase offensiva, ma siamo comunque andate all'intervallo sull'1-1. La partita è rimasta sempre in bilico, infatti il gol del 3-1 è arrivato solo a due minuti dal termine. Sono un po' dispiaciuta per la mia prestazione, avrei senza dubbio potuto dare di più, ma allo stesso tempo c'è soddisfazione per la buona prova della squadra".
Amparo incontenibile – Viste le premesse, con l'Olimpus reduce dall'impresa con l'Az e la Ternana che veniva da un periodo non certo esaltante, era lecito sperare in qualcosa di meglio: "In effetti, c'è un po' di rammarico – ammette la giocatrice –. Loro, però, venivano da due stop consecutivi e avevano una grande voglia di riscatto. Ci siamo trovate di fronte una Amparo immensa. È stata devastante e quando gioca così diventa impossibile contenerla. Ci tengo, però, a sottolineare che rispetto all'andata è stata tutta un'altra gara. Questo a dimostrazione della nostra crescita, su cui c'è indubbiamente la firma di Lelli".
Ostacolo L'Acquedotto – Nel prossimo turno Lisi e compagne torneranno a giocare al Pala Olgiata. All'orizzonte un impegno tutt'altro che semplice, visto che bisognerà ospitare L'Acquedotto, reduce da quattro successi consecutivi (otto nelle ultime nove gare): "Conosco il loro valore – conclude la Sergi – e non voglio essere presuntuosa. Non posso, quindi, azzardare una nostra vittoria, dico solo che è bello poter giocare partite come questa. L'Acquedotto è una delle formazioni più in forma del momento, perciò non sarà semplice affrontarle, anche se puntiamo a confermare i progressi delle ultime settimane. Il nostro obiettivo è quello di migliorare il nostro gioco gara dopo gara, se poi arrivasse anche un risultato positivo, di certo non ci dispiacerebbe".

FOTO: MARTA CANTARELLI

Serena Sergi

A.S.D. OLIMPUS ROMA
PARTNER UFFICIALI S.S. 2013-2014
certiW CERTIFICAZIONI & ISPEZIONI WWW.CERTIW.COM
SEGESTA srl
shedirpharma FEDELI ALLA SALUTE
GRUPPO CASILLI
Feros costruzioni srl
CASILLI COSTRUZIONI
SPA GROUP SRL

ARTICOLO A CURA DI **MATTEO SANTI**

MASSIMA ATTENZIONE

K.O. COL SORA, BRACCI: "RIMBOCCHIAMOCI LE MANICHE"

La classifica non è più così rosea come qualche settimana fa. Lo spettro dei playout è dietro l'angolo, precisamente tre punti. Tanto dista il Salinis dall'FB5 che è stato scavalcato, dopo domenica, dal Donia, relegando la squadra di Bracci al quintultimo posto in classifica: 23 punti la squadra pugliese, 22 l'FB5, 19 il Salinis. Sarà una lotta serrata fino alla fine.
Bracci - "Siamo stati sfortunati – commenta Bracci nel post-partita -, nell'ultimo quarto d'ora abbiamo messo alle corde le nostre avversarie, ma la palla non ne ha voluto sapere di entrare. È stata la stessa partita giocata contro il Donia: tra portiere, sfortuna, pali e imprecisione delle ragazze, non c'è stato niente da fare. Questa sconfitta ci fa sprofondare in una situazione critica: alle mie non posso rimproverare nulla. Non siamo certo nel miglior periodo di forma, ma non meritavamo di perdere. Anche sul piano del gioco siamo state sufficienti, non esaltanti come altre volte, ma neanche da buttare via. Di una cosa sono convinto: non eravamo inferiori alle nostre avversarie".
Ternana e Napoli - La classifica non sorride, ma Liburdi e compagne non perdono il loro proverbiale sorriso: "Dopo la sconfitta si ride e si scherza, siamo il gruppo di sempre. Ci rimbocchiamo le maniche e pensiamo alle prossime sfide. Domenica ospitiamo la Ternana e non vogliamo assolutamente partire battute, anzi. Subito dopo andremo in casa del Napoli e quella sarà una sfida fondamentale".

FOTO: MARTA CANTARELLI

Jessica Grieco

ARTICOLO A CURA DI **LUCIA PONZO**

KO AL PALA TO LIVE

NIENTE DI INASPETTATO, ORA L'AZ

Pesante la sconfitta con la Virtus Roma, ma tutto come previsto. Un Eboli certamente determinato quello di domenica che chiude il parziale con un solo goal di svantaggio e sfiora il pareggio con un palo scheggiato dal dischetto del tiro libero ma ciò non basta a fermare una Virtus travolgente nel secondo tempo.
Mancano 5 partite e la strada é tutta in salita, ma il verdetto non può dirsi ancora scontato. Il percorso del Presidente Di Deo va avanti sperando nei PlayOut o in altre soluzioni di emergenza vista la grandissima volontà di riprovarci l'anno prossimo con un progetto completamente rinnovato. Progetto al quale si sta già lavorando con ottimi risultati sotto il profilo commerciale.
Uno dei pilastri di quest'Eboli 1.0 é Francesca Amato che ha portato una ventata di esperienza alla squadra, con un trascorso calcistico di tutto rispetto.
Francesca Amato - "Domenica abbiamo giocato un primo tempo quasi perfetto. Poi nel secondo tempo abbiamo perso lucidità. – Ammette Francesca Amato -. Purtroppo i tanti infortuni ci hanno penalizzato e giocare con la panchina corta non é facile".
Domenica prossima AZ poi Ternana. "Quest'anno troppe cose non hanno funzionato e credo che nemmeno la mia esperienza sia stata d'aiuto. Sicuramente durante le gare, soprattutto quelle più importanti, cerco di dare supporto morale alle più piccole che magari hanno poca esperienza nella massima serie".
Ora un solo obiettivo: la salvezza. "Nonostante le difficoltà ora le cose sono cambiate. Un nuovo presidente, un nuovo progetto e nuovi sponsor. Quindi spero tanto di rimanere qui l'anno prossimo".

Francesca Amato

Pasta Paisanella
buona come fatta in casa
MADE IN ITALY dal 1974

ARTICOLO A CURA DI **LETIZIA COSTANZI**

IMPRESA ITA!

1-1 CON LO STATTE, GUTI: "POTEVAMO ANCHE VINCERE"

Scivola al terzo posto l'Ita Salandra in virtù del pareggio contro il Real Statte, ma alla squadra di mister Lapuente va il merito di aver rallentato la sfrenata corsa della capolista e di essere al momento, l'unica squadra ad aver rosicchiato punti alle tarantine. Pareggio importantissimo per l'Ita non tanto per la classifica, quanto per la consapevolezza che le lucane stanno acquisendo partita dopo partita. Una grande prova di maturità quella contro lo Statte che regala forza mentale ed euforia a tutto l'ambiente anche in vista del prossimo impegnativo match contro il W.S. Catanzaro.

La partita - In un Pala Saponara caldo ed appassionato l'Ita scende in campo convinta di poter fare risultato, per nulla intimorita dal ruolino di marcia delle avversarie: "E' stata una partita tesa dall'inizio alla fine, con occasioni da tutte e due le parti – analizza il talento spagnolo Carmen Delia Gutierrez -. È stata una partita tosta in tutti i sensi". Una partita subito in salita per l'Ita che dopo 4' si è ritrovata a rincorrere lo svantaggio ad opera di Dalla Villa: "Volevamo vincere ed abbiamo dovuto gestire lo sforzo fisico e mentale per dare il massimo fino alla fine". L'Ita gioca alla ricerca del pareggio che arriva fulmineo ad inizio secondo tempo, proprio con Guti. E sul finire sfiora la vittoria: "C'era un rigore netto per noi che gli arbitri non hanno fischiato. Nicoletti ha toccato involontariamente con la mano un pallone che stava andando in rete. Io ero a terra ma tutti hanno gridato al rigore". Un risultato giusto che accontenta la giocatrice spagnola: "E' stata una partita che si poteva vincere e si poteva perdere. Sono contenta del pareggio!".

Guti e l'Ita – Amore a prima vista quello tra Guti e l'Ita. L'universale mancina classe '90 ha ritrovato a Salandra forma fisica ed entusiasmo: "Quest'anno sto molto meglio in tutti i sensi. Lo scorso anno mi ero appesantita, mi pagavo la palestra ma pesavo 62kg e non mi potevo muovere. Avrei voluto fare molto meglio. Quest'anno sono in formissima ed abbiamo la preparazione fisica ogni giorno. Speriamo di arrivare ai playoff e di far vedere che l'Ita c'è e può essere competitiva anche ai playoff scudetto, non solo nel girone C".

W.S. Catanzaro - Il prossimo avversario è il W.S. Catanzaro, neopromossa di metà classifica: "Sarà una partita tosta come tutte. Forse non come contro il Real Statte, ma si deve affrontare con rispetto ogni squadra. Tutte le partite iniziano 0-0 ma l'affronteremo con più consapevolezza nei nostri mezzi. Questa forza psicologica ci mancava, ma ora siamo più forti che mai".

Beita e Gutierrez

PROVINCIA DI MATERA
REGIONE BASILICATA
COMUNE DI SALANDRA
termocentro
forniture acquedottistiche & telecomunicazioni
professionisti oro
professionistioro.com
MOTEL BASENTUM
evvai.com ©
La vacanza che ti serve
evvai.com ©
La vacanza che ti serve

ARTICOLO A CURA DI **EMANUELA MANNONI**

FRENATA ROSSOBLU

COL SALANDRA PRIMO PAREGGIO PER LE IMBATTUTE PUGLIESI

La ventunesima di campionato porta le ragazze di Tony Marzella sul campo del Salandra, dove le tarantine trovano il primo pareggio di stagione dopo la cavalcata finora a punteggio pieno. L'1-1 finale è il risultato di una gara bella e combattuta, in cui allo Statte però manca il solito tocco di cinismo sottoporta, peccando in finalizzazione. Vivi i complimenti di mister Tony per le ragazze del Salandra; qualche remora nei confronti di un atteggiamento poco onorevole da parte del tecnico della formazione materana, invece. Nove i punti di distacco sul Locri secondo in classifica ora; domenica prossima il ritorno casalingo con il Vittoria, ultimo appuntamento di campionato prima della Final Eight di Coppa Italia.

Palla al centro – "Quella col Salandra è stata una bella gara", commenta Marzella. "Una partita che ha dimostrato che basta un niente in campo per cambiare le sorti. Ho mandato in campo chi aveva giocato meno fino adesso, per provare nuove soluzioni in vista della coppa. Il pareggio del Salandra è arrivato alla ripresa su un nostro errore tattico. Diversamente dal solito abbiamo realizzato pochissimo, qui sta la differenza: i gol si prendono, come è successo pure all'andata col Salandra, quando però vincemmo per 5-2. Reti ne abbiamo subite anche con squadre di bassa classifica. Per la prima volta da inizio anno è mancato il tocco di cattiveria sottoporta, quello che non ti fa lasciare il risultato in bilico fino all'ultimo".

Valutazioni – "Ho tratto buone valutazioni comunque dalla gara, risposte che cercavo e che serviranno nei dieci giorni che ci separano dalla coppa. Ovvio che avremmo voluto vincere, ma per quanto fatto il pareggio è stato giusto. I miei più sinceri complimenti alle ragazze del Salandra, che hanno portato in campo davvero cuore e anima: hanno dato il massimo e meritato il pareggio. A differenza loro, il tecnico è stato per nulla corretto nei nostri riguardi invece, dal primo secondo ha inveito contro le nostre ragazze, arrivando a chiamare la migliore giocatrice d'Italia - Susy Nicoletti, ndr - in mille modi. Questo ha ovviamente causato un po' di tensione, e non è un alibi per il pareggio: ripeto, il risultato è stato giusto, le giocatrici avversarie correttissime. Ma un allenatore dovrebbe essere prima di tutto un educatore. Cose di questo genere non vanno bene, da parte di chi dice poi di tenere al movimento del calcio a 5 italiano".

Ritorno con la Vittoria – "Da inizio anno stiamo portando avanti un programma di crescita, e crescere significa capire cosa va e cosa non va. Domenica in campo a Statte contro il Vittoria cercheremo di fare meglio di sabato scorso. Vincere, provando a chiudere il discorso primo posto a cui teniamo. E sfruttare questo campo e la preparazione settimanale per arrivare in coppa a regime".

Il tecnico Tony Marzella

ARTICOLO A CURA DI **MATTEO SANTI**

SERIE C

AL CIAMPINO IL BIG MATCH

STESO 2-0 IL 12 OTTANTA, MA IL FUTBOLCLUB NON SBAGLIA

La partita di cartello di questa settimana ha certificato il ritorno ad alti livelli della Virtus Ciampino. Le ragazze di Zaccagnini, con una prova d'autore, si sono imposte 2-0 sul 12 Ottanta, incamerando tre punti fondamentali in ottica classifica. Questo risultato permette alle ciampinesi di tenersi stretti il secondo posto, rispondendo alle vittorie di Futbolclub e Coppa d'Oro. La capolista si è infatti imposta con un nettissimo 1-9 in casa de La Rosa dei Venti; mentre il team della Ceccarini ha vinto con agio la propria sfida con la Res Roma: 5-1 il finale. Nell'ideale lotta a distanza per il secondo posto, quindi, tutto invariato, con Cinti e compagne che hanno la possibilità, sfruttando le tre giornate in meno, di issarsi alle spalle del Futbolclub e scavalcando così il Ciampino. Pari e patta fra Torrino e Briciola che chiudono 1-1, mentre vincono Roma Calcio e Vis Fondi: 3-1 sulla Lazio Calcetto e 4-1 col Montefiascone.

24esima – Giornata decisiva per l'esito del campionato: c'è Futbolclub-Ciampino. Qualora le oranje vincessero, chiuderebbero di fatto i giochi per la promozione. Proverà ad approfittarne la Coppa d'Oro, ospite però dell'ostico New Torrino.

SERIE C

22ª GIORNATA

S.C. C. d'Oro - R. Roma 5 - 1
2 Stuppino, Cavariani, Pirlog, Scerra; Sacchetti
Briciola - N. Torrino 1 - 1
Falsetti; Rossetti
V. Fondi - Montefiascone 4 - 1
2 Testa, Centola, Di Mascolo
Roma - Lazio C. 3 - 1
Columbo, Paolantoni, Petrolini; Lucci
La Rosa dei Venti - Futbolclub 1 - 9
Strabioli; 4 Floris, 2 Crescenzi, Verrelli, Villamajna
Virtus Ciampino - 12 Ottanta 2 - 0
De Luca, Pisello
Real Balduina - Casal Torraccia 18/03

RECUPERO 21°GIORNATA

Casal Torraccia - S.C. Coppa d'Oro 2 - 6
2 Masi; 2 D'Amico, CInti, Pirlog, Scerra, Stoppino

CLASSIFICA

Futbolclub	58
Virtus Ciampino	51
S.c. Coppa D Oro	47
12 Ottanta	46
Real Balduina	38
Briciola	36
Roma Calcio Femminile	34
New Torrino	31
Vis Fondi	27
Casal Torraccia	22
Lazio Calcetto	20
Res Roma	14
Capitolina	13
La Rosa Dei Venti	12
Montefiascone	7

MARCATORI

40 Strabioli (La Rosa Dei Venti), 26 Testa (Vis Fondi), 26 De Luca (Virtus Ciampino), 25 Alleva (Roma Calcio Femminile), 23 Verrelli (Futbolclub), 22 Orsi (Real Balduina), 21 Rebichini (Montefiascone), 20 Gagnoni (Lazio Calcetto)

PROSSIMO TURNO

Capitolina - Vis Fondi
Futbolclub - Virtus Ciampino
Real Balduina - Roma
Casal Torraccia - Res Roma
Lazio Calcetto - La Rosa dei Venti
Montefiascone - Briciola
New Torrino - S.C. Coppa d'Oro

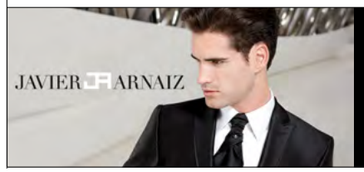

D'AVINO SPOSE CIAMPINO (ROMA)
via Mura dei Francesi, 138
tel. 0679365021
tel. 0679350710
ORARIO CONTINUATO DA LUNEDÌ AL SABATO DALLE ORE 9.00 ALLE ORE 19.30
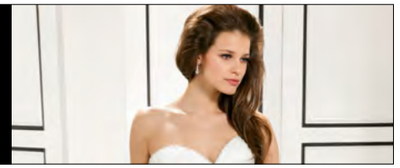

VIRTUS CIAMPINO
SERIE C

ARTICOLO A CURA DI **LETIZIA COSTANZI**

SECONDO POSTO BLINDATO

ZACCAGNINI: "AL FUTBOLCLUB CON TRANQUILLITÀ

Il tecnico Marco Zaccagnini

Se nel girone di andata la Virtus Ciampino aveva stupito tutti per la sua straordinaria continuità, ora continua a sorprendere alternando i risultati e regolando per 2-0 la diretta inseguitrice 1280 solo sette giorni dopo l'amaro pareggio contro la Capitolina. Una vittoria importante perché consolida la piazza d'onore e da serenità al gruppo in vista del big match in casa della capolista Futbolclub.

Vittoria della svolta – Si chiude in bellezza una settimana difficile, come racconta mister Zaccagnini: "Il pareggio con la Capitolina ci ha aperto gli occhi ed abbiamo riorganizzato la fase difensiva, forzato il nostro gioco e si è visto. Contro il 1280 abbiamo tirato fuori il carattere, la grinta ed il bel gioco. Abbiamo cercato e voluto la vittoria con tutte le forze e siamo abbastanza soddisfatti. Soprattutto noi allenatori avevamo lasciato dietro alcuni dettagli che alla fine si sono rivelati fondamentali, ma ora ci siamo rimessi in riga".

Futbolclub – Era importante tenere a distanza la 1280 per poter affrontare con serenità il Futbolcub: "Sarà una partita bellissima, loro sono in forma e prime in classifica. Noi andiamo lì per vincere la partita e poi si vedrà". Possibilità di riaggancio? "Il Futbolclub a parte sabato, penso non perderà più". Obiettivo allora sui playoff e sul futuro: "Gina e De Luca stanno facendo un grande lavoro con le più piccole e stiamo inserendo gradualmente le ragazze più giovani in serie C. Settore giovanile e prima squadra lavorano insieme per preparare col tempo le nostre giocatrici a ben figurare in palcoscenici più prestigiosi".

Partners Virtus Ciampino — Stagione sportiva 2013/2014
ZAMA VIAGGI
EEA ELECTRONIC EQUIPMENTS ANTINTRUSION
VIRTUS CIAMPINO
CLUB PRIMULA HOTEL RESIDENCE
Giungi
CARTRUCK

ROMA CALCIO A 5
SERIE D

ARTICOLO A CURA DI **MICHELE SALVATORE**

IL BORUSSIA SCAPPA

LA ROMA SI FERMA, CAPOLISTA QUASI IRRAGGIUNGIBILE

Francesca Di Mari

Scalpo prezioso quello che il Vallerano si è portato a casa. Infatti, battendo 4-3 la Roma, ha fermato la corsa della giallorosse, interrompendo la loro serie positiva di nove vittorie consecutive. Questo stop, forse, ha indirizzato definitivamente il campionato nella direzione del Borussia, le giallonere sono scappate a +12.

Irriconoscibili – Inseguire consuma energie fisiche e mentali, forse la chiave della sconfitta sta qui. "Eravamo irriconoscibili – ha raccontato Francesca Di Mari – non abbiamo mai giocato. Il valore del Vallerano è fuori di dubbio, ma noi ci abbiamo messo del nostro sfoggiando la peggior prestazione dell'anno. Dispiace perdere così, forse eravamo stanche, però non molliamo. Anche il Borussia, prima o poi dovrà avere un calo".

Piano B – Riprendersi da questa batosta non sarà facile, ma "ogni lunedì si ricomincia da zero – ha dichiarato Di Mari - abbiamo lavorato sodo in settimana e cercheremo la riscossa nella prossima partita contro il Montesacro. Abbiamo le qualità per riprenderci, siamo ancora in gioco e non molliamo". Anche se le giallorosse ci proveranno fino all'ultimo, i freddi numeri dicono che la capolista è lontanissima, pure tenendo conto della partita da recuperare con la Fenice. Stando così le cose sarebbe anche lecito immaginare che la Roma punti a conservare la posizione, per giocarsi la Coppa Provincia di Roma da protagonista. "È un'opzione – dichiara Di Mari – che è da prendere in considerazione perché abbiamo grinta da vendere e potremo giocarcela con tutti".

Informatica
consulenzainformaticafl@gmail.com
Fisioterapia e Riabilitazione
a.r.fisiomedica
Via Firenze, 47 Roma 06.45429473
www.arfisiomedica.it
BOCCEA UFFICIO
VIA GREGORIO XI, 35/37
TEL. 06.66017939

BORUSSIA INARRESTABILE

LA ROMA SI FERMA, GIALLONERE IN FUGA

Poco o niente è successo nel turno appena andato in archivio. Quasi tutto resta invariato, soprattutto nel girone A e a Latina. Sorpresa nel gruppo B, dove il Vallerano ferma la Roma, permettendo al Borussia di mettere un piede e mezzo in serie C.

Girone A – Dopo gli sconvolgimenti della passata settimana, questo turno non regala emozioni o risultati a sorpresa. Nelle posizioni che contano, nulla è infatti cambiato. Il Nazareth si è confermato primo, dopo aver travolto 1-8 la Pro Marcellina. Ad inseguire a quattro lunghezze c'è sempre il Levante, troppo forte per il Villanova, sconfitto 2-7. Sotto di loro, Tivoli e TBM si confermano al terzo e quarto posto e il San Giustino rende più saldo il suo posto. Sconfiggendo 0-1 lo Scalambra Serrone (sesto), ha quasi staccato l'ultimo biglietto disponibile per disputare la Coppa Provincia di Roma. Occhio al prossimo turno: New Team – Nazareth potrebbe sconvolgere ancora la testa della classifica.

Girone B – Il Vallerano ferma la corsa della Roma. Le giallorosse, infatti, vengono stoppate dopo nove vittorie consecutive, abbastanza a sorpresa bisogna dire, perché per i valori in campo, il Vallerano era un avversario assolutamente alla portata. La seconda piazza della classifica è però ancora ad appannaggio della Roma, perché nel ventiduesimo turno la Fenice scontava il suo turno di riposo. Il Borussia, da par suo, non si è lasciato scappare l'occasione per volare a +12 dopo aver sconfitto il Ladispoli. La Sansa fa 3-3 con il Montesacro e questo pareggio le mette un po' in crisi. Infatti per conquistare il quarto posto, sarà testa a testa con il Poggio Catino.

Latina – Il match più difficile della giornata si risolve a favore del Torrice che, di misura, batte l'Eagles e resta primo. Non da solo, però, visto che anche per questa giornata il "triello" di morriconiana memoria prosegue. Infatti, Liri e Formia fanno tre punti contro Fondi e Giulianello e raggiungono a quota 45 il Torrice. A questo punto è facile pronosticare che solo gli scontri diretti tra le prime tre potranno decretare la vincitrice del girone pontino. Se dal prossimo turno è abbastanza lecito non aspettarsi sorprese, i turni 22 e 23, quando le prime tre incroceranno i guantoni, saranno decisivi.

GIRONE VITERBO

14ª GIORNATA

recupero
Virtus Viterbo - Nuova Ortana 6 - 1

CLASSIFICA

Tirrena	33
F. Civitavecchia	29
O. Grandori Calcio	28
Celleno	28
Virtus Viterbo	28
Accordia	24
Real Teverina Civitella	23
Virtus Cimini	18
Real Rieti	12
Arlenese	10
Castel Sant Elia	7
Nuova Ortana	0

GIRONE LATINA

17ª GIORNATA

Atletico Roccamassima - Atl. Cisterna 9 - 3
Torrice - Eagles Aprilia 5 - 4
Formia 1905 Calcio - Giulianello 5 - 1
Liri Calcio 2013 - Gymnastic Studio 10 - 0
Atletico Roccadarce - S. G. Spigno 3 - 1
Priverno Lepini - Cervaro 6 - 4
Atletico Gaeta - V. B. Santopadre 2 - 8

CLASSIFICA

Liri Calcio 2013	45
Formia 1905 Calcio	45
Torrice	45
Eagles Aprilia	37
Atletico Roccamassima	36
Priverno Lepini	32
Atletico Roccadarce	27
Cervaro	22
V. B. Santopadre	18
Atletico Gaeta	12
Atletico Cisterna	11
San Giovanni Spigno	9
Giulianello	9
Gymnastic Studio	4

GIRONE A

22ª GIORNATA

New Team Tivoli - Sp. Valmontone 6 - 3
Colli Albani - Vicovaro 5 - 1
Scalambra Serrone - San Giustino 0 - 1
Vicolo - Real Atletico TBM 1 - 5
D.B. Nuovo Salario - Pigneto Team 1 - 6
Pro Marcellina - Nazareth 1 - 8
Villanova - Levante Roma 2 - 7
Hellas L'Acquedotto - IFI Palestrina 5 - 1

CLASSIFICA

Nazareth	55
Levante Roma	51
New Team Tivoli	49
Real Atletico Tbm	48
San Giustino	46
Scalambra Serrone	41
Vicovaro	39
Colli Albani	37
Hellas L Acquedotto	34
Pigneto Team	30
D. B. Nuovo Salario	27
Villanova	24
Vicolo	13
Ifi Palestrina	12
Sporting Valmontone	7
Pro Marcellina	2

GIRONE B

22ª GIORNATA

Garbatella - CCCP 2 - 3
Borussia - Ladispoli 13 - 1
Flaminia Sette - PGS Santa Gemma 2 - 1
Vallerano - Roma Calcio a 5 4 - 3
Spes Montesacro - Sansa FC 3 - 3
Luiss - Time Sport 4 - 2

CLASSIFICA

Borussia	58
Roma Calcio A 5	46
Virtus Fenice	45
Polisportiva Ostiense	36
Sansa Fc	30
Real Poggio Catino	28
Luiss	27
Spes Montesacro	26
P.g.s. Santa Gemma	26
Vallerano	25
Garbatella	22
Time Sport	20
Flaminia Sette	20
Cccp 1987	16
Ladispoli	6